

Beispiel Themen für Ihre Wissen-Datenbank	
01	Gefährdungsbeurteilungen
02	Unterweisung
04	Vorsorgeuntersuchungen
03	Betriebsanweisungen
05	Gefahrstoffe
23	Checklisten
24	Formulare
14	Firmendaten (Organigram etc.)
09	ASA-Sitzungen
021	Unterweisungs-Nachweise
08	Betriebs- und Arbeitsplatzbegehungen
11	Jahresberichte nach 5 DGUV-Vorschrift 2
20	Sicherheitsunterlagen
14	Notfall und Alarmpläne
06	Brandschutz
21	Umweltschutz
07	Schulungen
12	Unfalluntersuchungen und Analysen
17	Einrichtung, Änderung von Betriebsanlagen
15	Einführung neuer Arbeitsmittel
18	Änderung von Arbeitsverfahren
16	Gestaltung der Arbeitsplätze und Abläufe
13	Erste Hilfe Organisation
19	PSA Auswahl/Erprobung Körperschutzmittel
22	Abfallmanagement
23	Adressen
24	DGUV-News
25	Meine Web-Links



- Was wäre, wenn Sie sämtliche Informationen, die Sie bei Ihrer täglichen Arbeit im Rahmen von Arbeitsschutz und Unfall-Prävention benötigen, an einem zentralen Ort finden würden?
  - Was wäre, wenn das Suchen in E-Mail- Postfächern, unübersichtlichen Ordnerstrukturen, in Portalen und Netzwerken ein Ende hätte?
  - Was wäre, wenn Sie einen schnellen und einfachen Zugang zu diesen Informationen auch anderen Unternehmensbereichen unkompliziert zugänglich machen könnten?
- PC-ASM 2023 verfügt über eine neue Wissen-Datenbank mit qualitätsgesichertem Wissen und Informationen, die Ihnen jederzeit zur Verfügung stehen.
  - Sie erhalten einen Werkzeugkoffer mit vorgefertigten Arbeitshilfen sowie eigenen Gestaltungsmöglichkeiten zur Erweiterung ihrer Wissen-Datenbank
  - Sparen Sie bares Geld; Die ein oder andere Verlags-CD wird nicht mehr nötig sein.

## „DGUV-Wissen“ und „Eigenes Wissen“

Die DGUV-Wissen-DB enthält den kompletten Werkzeugkoffer qualitätsgeprüfter Arbeitshilfen der DGUV und der Berufsgenossenschaften. Per Klick gelangen Sie zu kostenfreier Software und vorgefertigter Arbeitshilfen wie z.B. Gefährdungsbeurteilungen, Betriebsanweisungen, interaktiven Gefahrstoffdatenbanken, Lärmrechner, Formularsammlungen, Videos oder PPT-Vorlagen für Unterweisungen und vieles mehr.

Die DGUV und die Berufsgenossenschaften verfügen Stand heute über ein kompetentes Informations-Netzwerk zu den zentralen Themen des Arbeitsschutzes. Auf dieses Wissen haben Sie direkten Zugriff.

## Ihre eigene Wissen-DB

Aus der DGUV-Wissen-DB können Sie einzelne Informationen oder ganze Themen in Ihre eigene Wissen-DB transferieren.

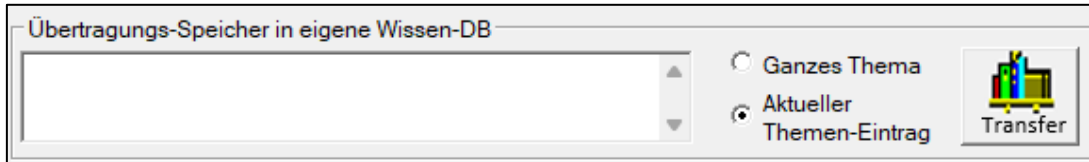

- **Basis-Funktionalität**
- Übernahme von Inhalten aus der DGUV-Wissen-DB
- Eigene Themenstruktur anlegen für beliebig viele Themen.
- Jedem Thema können Sie beliebig viele Informations-Links zuordnen. Möglich sind alle Datenformate. Zum Beispiel: Word, Excel, Powerpoint, PDF, Filme, Filme, Websites usw.
- Ihre Betriebsanweisungen, Unterweisungsvorlagen, ASA-Protokolle usw. haben Sie im zentralen Zugriff.

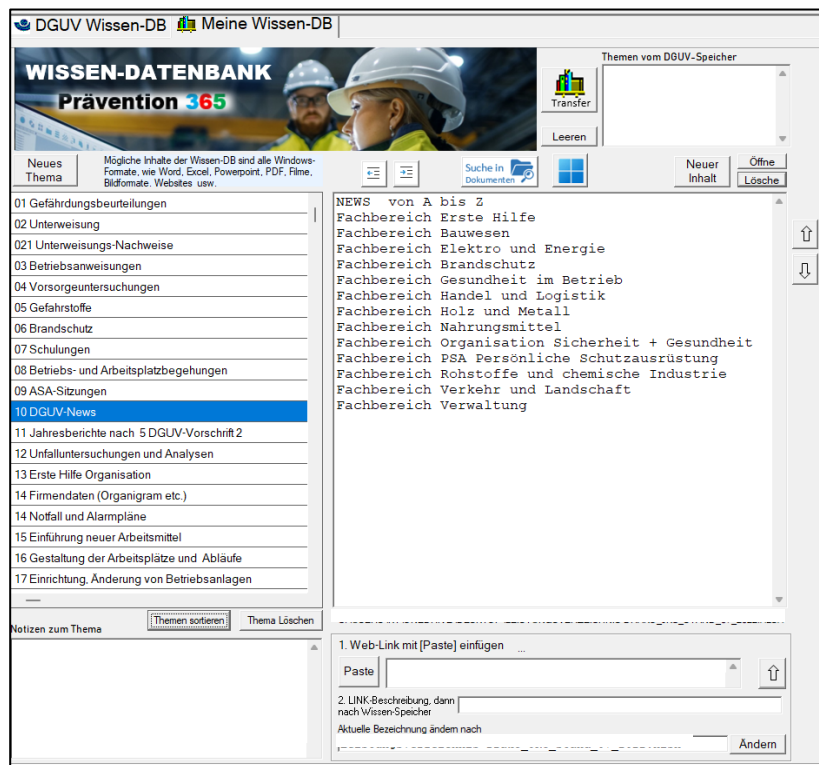

## Einfache Bedienung

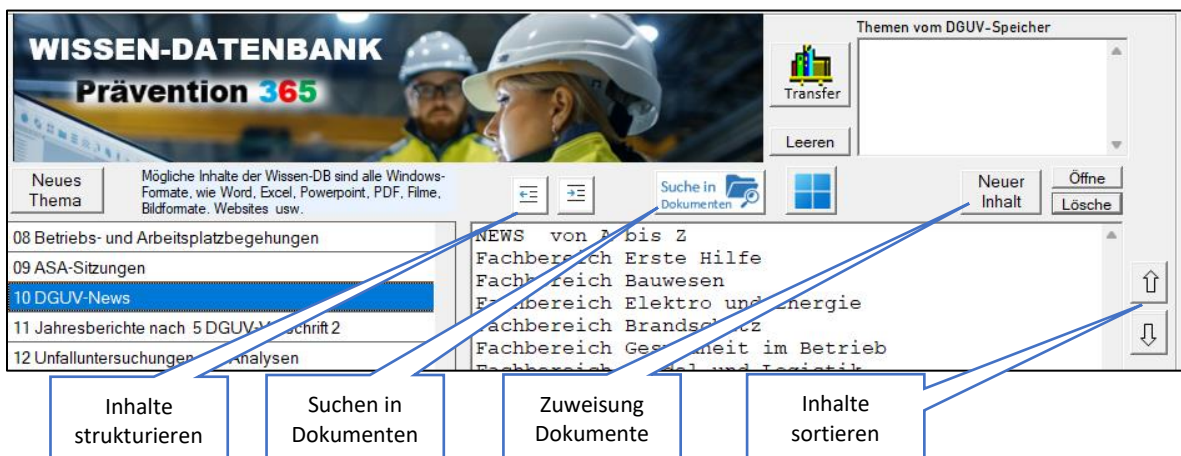

## Einen WEB-LINK in Ihre Wissen-DB einfügen

Einen WEB-Link in Ihre Wissen-DB einstellen...

16 Änderung von Arbeitsverfahren
19 PSA Auswahl und Erprobung Körperschuttmittel
20 Sicherheitsunterlagen
21 Umweltschutz
22 Abfallmanagement
23 Checklisten

So fügen Sie einen Weblink in Ihre Wissen-DB hinzu:

1. Webseite aufrufen und Weblink kopieren
2. Mit „Paste“ einfügen und eine Bezeichnung vergeben
3. Mit „Pfeil hoch“ in die Wissen-DB einstellen

Bezeichnungen und interne Beschreibungen können Sie jederzeit ändern

1. Web-Link mit [Paste] einfügen ...  
 Paste

2. LINK-Beschreibung, dann nach Wissen-Speicher

Aktuelle Bezeichnung ändern nach

**WISSEN-DATENBANK Prävention 365**

Neues Thema Mögliche Inhalte der Wissen-DB sind alle Windows-Formate, wie Word, Excel, Powerpoint, PDF, Filme, Bildformate, Websites usw.

09 ASA-Sitzungen
10 DGLUV-News

Sifa-Community

## Datenpfad für Dokumente + Serverinstallation

Legen Sie für Ihre Dokumente, die Sie in die Wissen-DB einstellen, auf einem Server ein Daten-Verzeichnis an. Dieses hinterlegen Sie im System-Menü Globales → Pfade.

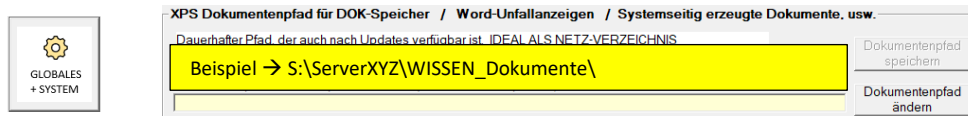

Dies hat den Vorteil, dass Ihre Dokumente regelmäßig gesichert werden und für die Suche in Dokumenten ein einheitlicher Ablageort verfügbar ist. In das hinterlegte Dokumentenverzeichnis schreibt PC-ASM außerdem automatisch erzeugte Dokumente aus den verschiedenen Dialogteilen



Wenn noch nicht geschehen, sollte eine bisher lokale **Installation auf den Server** verlegt werden. Das geht ganz einfach. Auf dem Server wird ein Datenverzeichnis mit Vollzugriff angelegt. Dorthin werden alle Dateien der bisherigen lokalen Installation kopiert. Die Clints benötigen lediglich eine Desktop-Verknüpfung nach Serververzeichnis\UNFALL.EXE (PC-ASM schreibt keine Registry-Einträge).

### Vorteile sind

- Sie können jederzeit neue Clients per Desktopverknüpfung zuschalten (zum Beispiel zur Nutzung der Wissen-DB).
- Ihre Daten werden allesamt regelmäßig gesichert.
- Bei Wechsel eines PCs ist nur eine neue Desktop-Verknüpfung notwendig.

## Mail aus der Wissen-DB

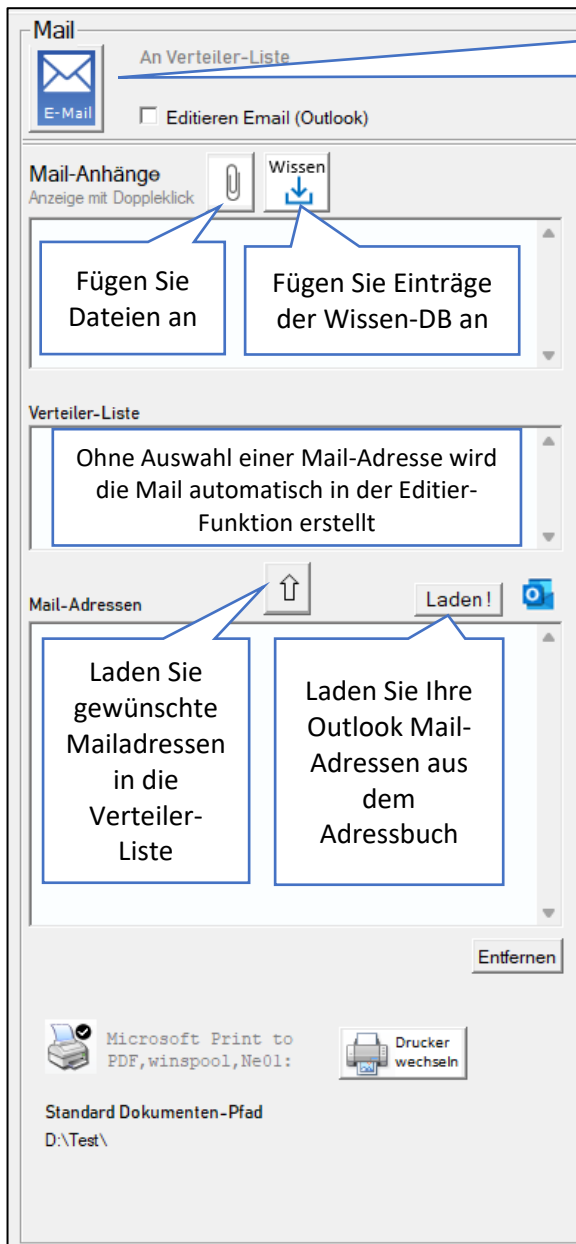

Senden Sie E-Mails mit Anhängen aus der Wissen-Datenbank

## Ihre Wissen-DB hat 3 Bereiche

Bereich 1 (LINKS)  
Die Wissen-Datenbank.

Bereich 2 (MITTE)  
Mails aus der Wissen-DB

Bereich 3 (RECHTS)  
Formular-Generator für DOTX aus der Wissen-DB

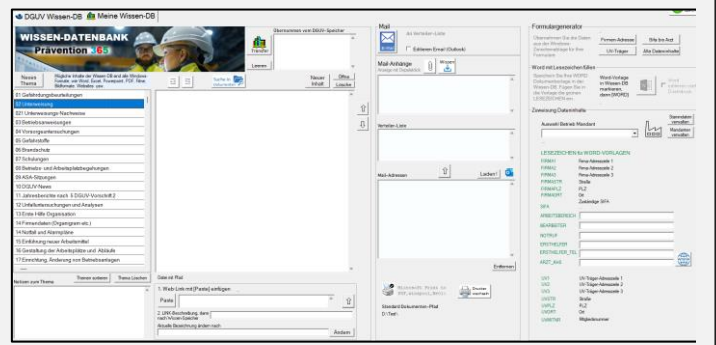

## Formulargenerator , Stammdaten-Zwischenspeicher

### Formulargenerator

Übernehmen Sie die Daten aus der Windows-Zwischenablage für Ihre Formulare

---

Word mit Lesezeichen füllen

Speichern Sie Ihre WORD Dokumentvorlage in der Wissen-DB. Fügen Sie in die Vorlage die grünen LESEZEICHEN ein .

Word-Vorlage in Wissen-DB markieren, dann [WORD]

Word editieren statt Direktdruck

---

Zuweisung Dateninhalte

Auswahl Betrieb Mandant

---

**LESEZEICHEN für WORD-VORLAGEN**

FIRMA1	Werk Mannheim ist meine Firma
FIRMA2	Software-Entwicklung und Vertrieb
FIRMA3	Adresszeile 3
FIRMASTR	Karlsruher-Str.94
FIRMAPLZ	68775
FIRMAORT	Ketsch
SIFA	Keine Sifa in den Stammdaten hinterlegt
ARBEITSBEREICH	<input type="text"/>
BEARBEITER	<input type="text"/>
NOTRUF	<input type="text"/>
ERSTHELFER	<input type="text"/>
ERSTHELFER_TEL	<input type="text"/>
ARZT_KHS	<input type="text"/>



UV1	BGMS
UV2	Berufsgenossenschaft
UV3	Metall Süd
UVSTR	Postfach 80 03 60
UVPLZ	70503
UVORT	Stuttgart
UVMITNR	800 775 720

### Beispiel:

Sie haben bereits eine Sammlung von Betriebsanweisungen im Word-Format. Sie können diese Dokumente als Word-Vorlage (DOTX) speichern und in die Wissen-DB einstellen.

In Ihren Word-Vorlagen können Sie „Lesezeichen / Textmarken einfügen“  
Beispiel FIRMA1, SIFA usw.

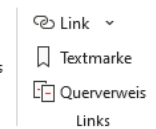

Sobald in Ihrer Wissen-DB eine Word-Dokumentvorlage erkannt wird, wird der Knopf [ Word ] aktiviert. Mit Klick darauf erhalten Sie dann zum Beispiel Ihre Betriebsanweisung mit ausgefüllten Daten.

\*\*\*

Alternativ klicken Sie auf die Schaltflächen ...



Die Daten werden in die Windows-Zwischenablage gestellt.

Öffnen Sie dann ein Word-Dokument aus der Wissen-DB und fügen Sie an beliebiger Stelle die Daten ein. Danach speichern Sie das Dokument. Die eingefügten Daten sind jetzt dauerhaft gespeichert.

## Einbindung in das Modul Prävention 365



Das Modul Prävention 365 unterstützt die terminliche Überwachung und Dokumentation der gesetzlich verbindlichen Aufgaben im Arbeitsschutz. Ihre Wissen-DB ist dort direkt eingebunden.

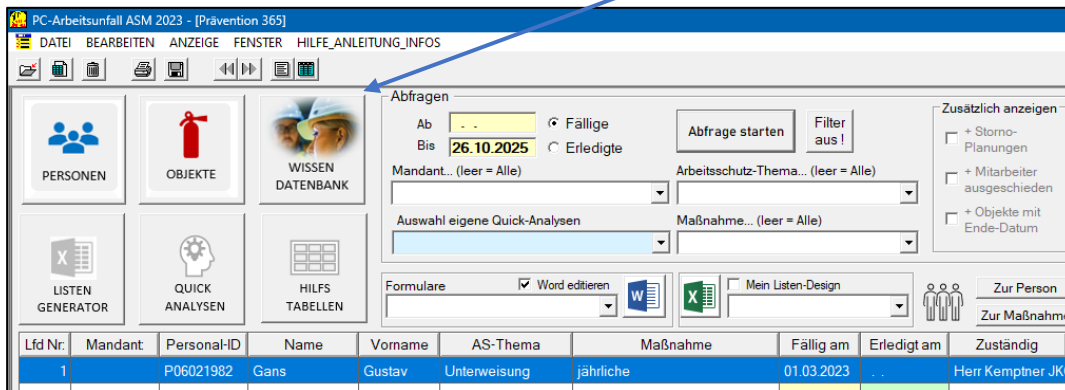

Prävention 365 übernimmt aus Ihrer Wissen-DB beliebige Dokumente für den einzelfallbezogenen Dokumentspeicher.

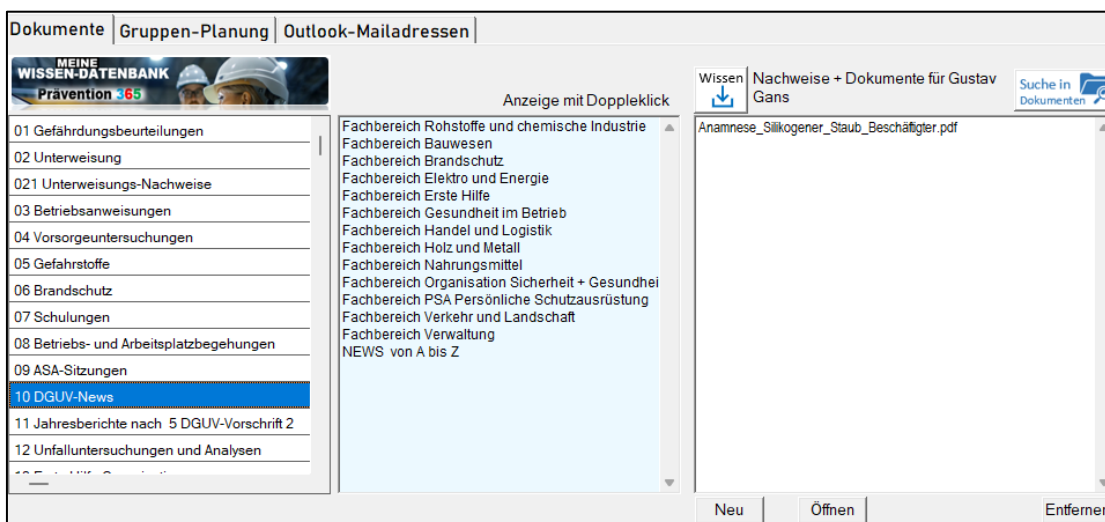

## Lizenzierung der Wissen-DB

Die Wissen-DB ist kostenfreier Bestandteil Ihrer Lizenz für das Basispaket. Sofern Sie weitere Clients für die Wissen-DB zuschalten möchten (Ihre SIFA oder Abteilungsleiter) bitten wir um Anfrage zur Lizenzenerweiterung.

The screenshot shows the PC-ASM software interface. At the top, it displays the license information for 'Ihre Lizenz PC-Arbeitsunfall ASM 2023'. Below this, there are four icons representing different modules: 'Verbandbuch Plus Analyse', 'Unfallanzeige + DGVU-Formulare', 'Wege-Bogen', and 'BK-Anzeige'. The interface also shows a 'Basis-Apps' section with various utility icons like 'Aus Unfällen lernen', 'Excel-Listen', 'Adressen Kontakte', etc. On the right, there is a 'TERMIN-CHECK' section with a list of dates and names, and a 'Microsoft Print to PDF' printer icon.

## Aufruf der Wissen-DB aus Ihrem Intranet

Mit der Unternehmenslizenz für das Basispaket haben Sie die Möglichkeit des unternehmensweiten Aufrufs der Wissen-DB ohne den Programmstart über PC-ASM. Anzeigt wird nur die Wissen-DB. So können Sie Ihre Wissen-DB auch den Abteilungsleitern, Ersthelfern usw. zur Verfügung stellen. Mit der Variante „MYWISSENBREAD.EXE“ können Informationen nicht verändert werden (nur lesen).



Desktopverknüpfung → Installationsverzeichnis\WISSEN...

WISSENB.EXE

Aufruf komplette Wissen-DB (DGVU + Eigene)

MYWISSENB.EXE

Aufruf eigene Wissen-DB mit Schreibzugriff

MYWISSENBREAD.EXE

Aufruf eigene Wissen-DB nur Lesezugriff

The screenshot shows the DGVU Wissen-DB web interface. On the left, there is a list of topics under 'Meine Wissen-DB'. The selected topic is '11.1 BG RCI (Rohstoffe und chemische Industrie)'. The main content area shows the title 'WISSEN-DATENBANK Prävention + 6S' and a detailed description of the topic, including information about the Berufsgenossenschaft Rohstoffe und chemische Industrie (BG RCI) and its role in providing safety information to its members.

-- Ende der Anleitung --